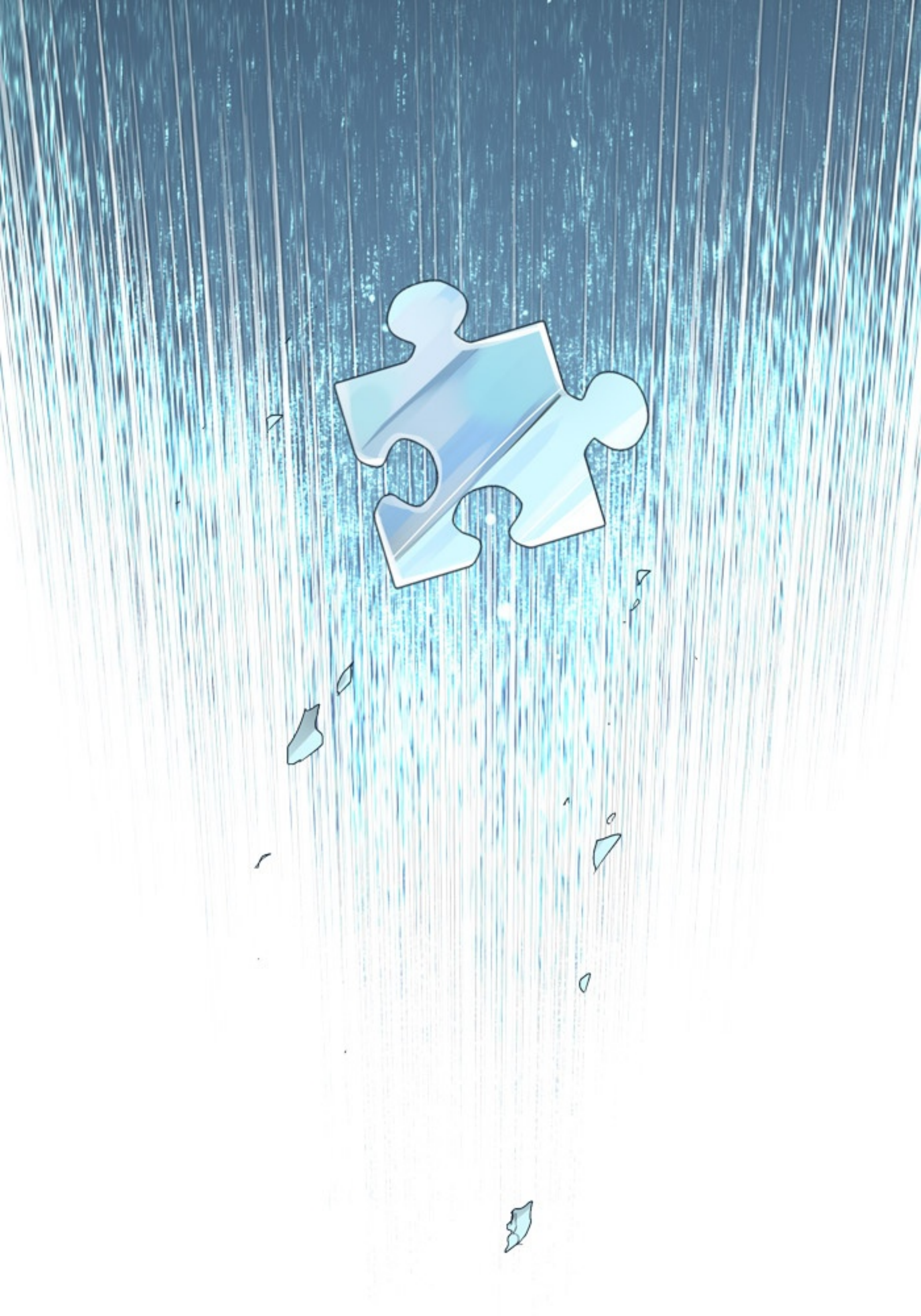

dunia begitu
gelap...

yang kuingat
hanya semua
hal yang
menyakitkan...

ayah...

bunda...

kelalaianku yang
menjadi awal
kehancuran
semuanya...

kepalaku dipenuhi
tumor-tumor
pemikiran itu...

begitu perih...

begitu menyakitkan....

begitu berat...

Beberapa minggu
sebelum Railo meninggal.

tapi...

disaat yang
sama...

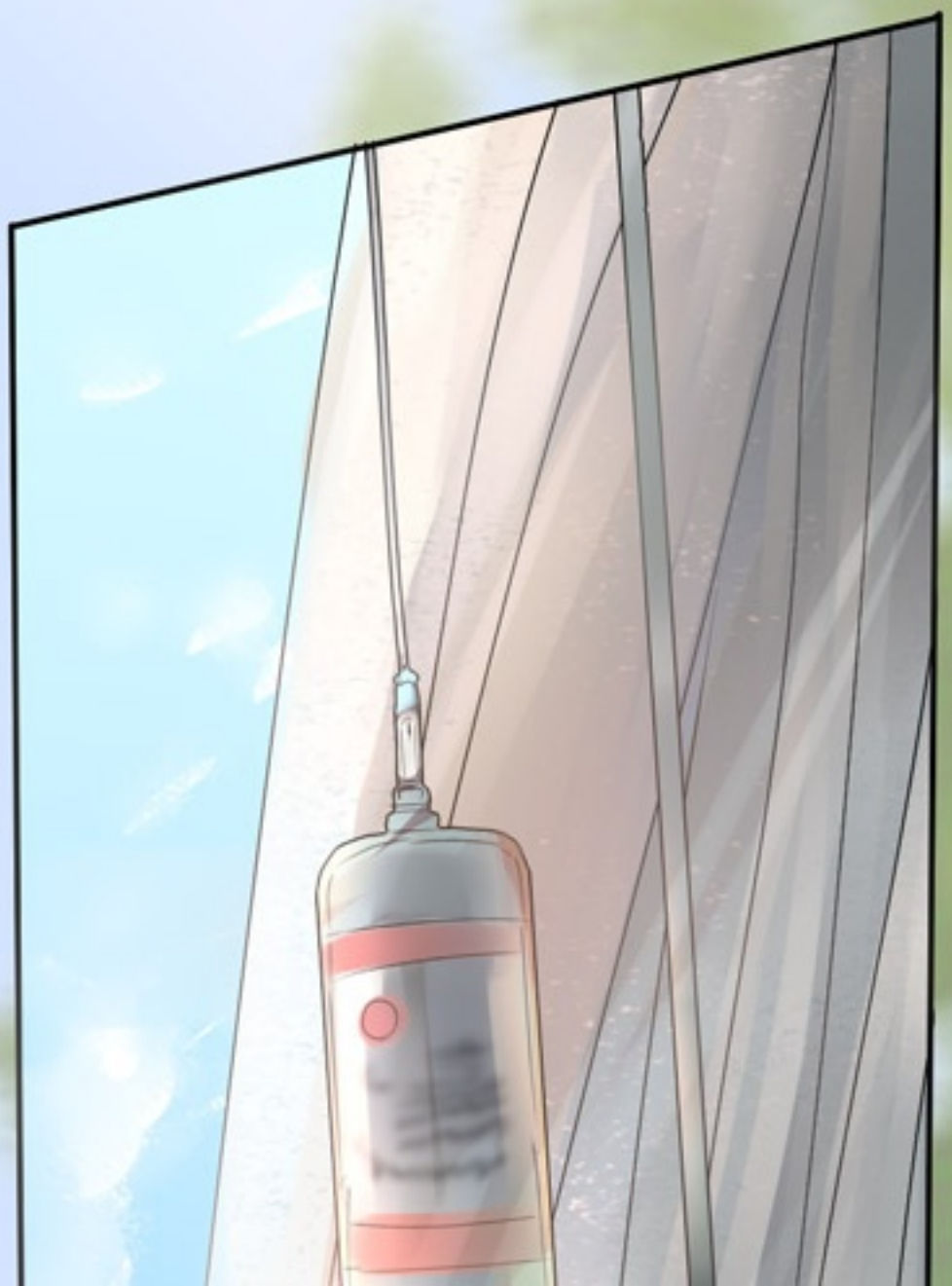

dalam kondisi
yang menyedihkan
ini...

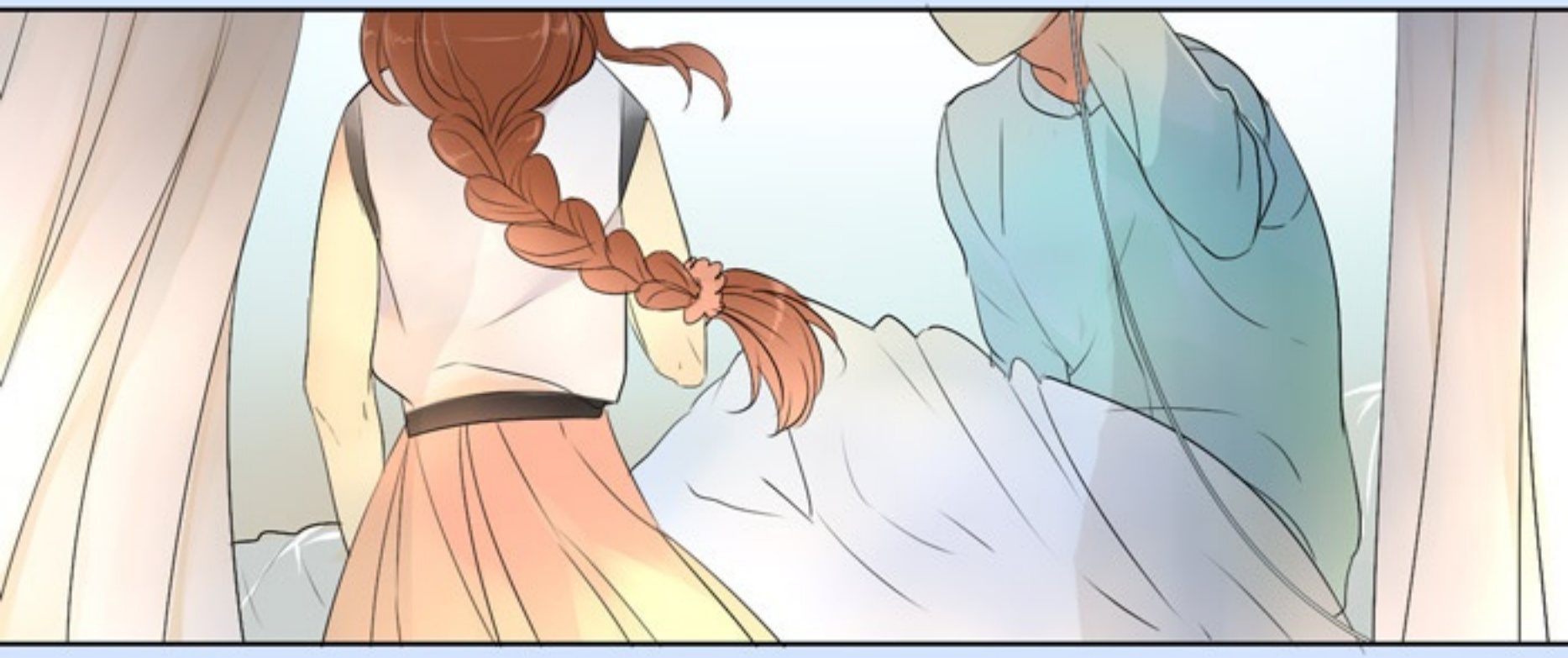

kamu disana...

Ghost's Dilemma

Episode 32 - Laila

SSK-

KAMU GAK APA-APA...?

EH...!?

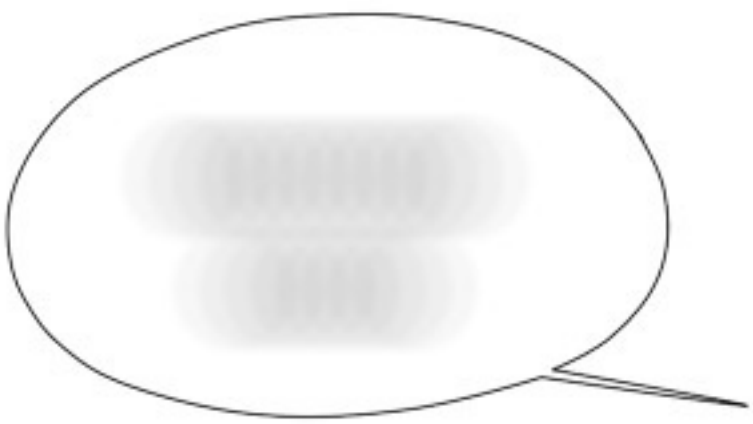

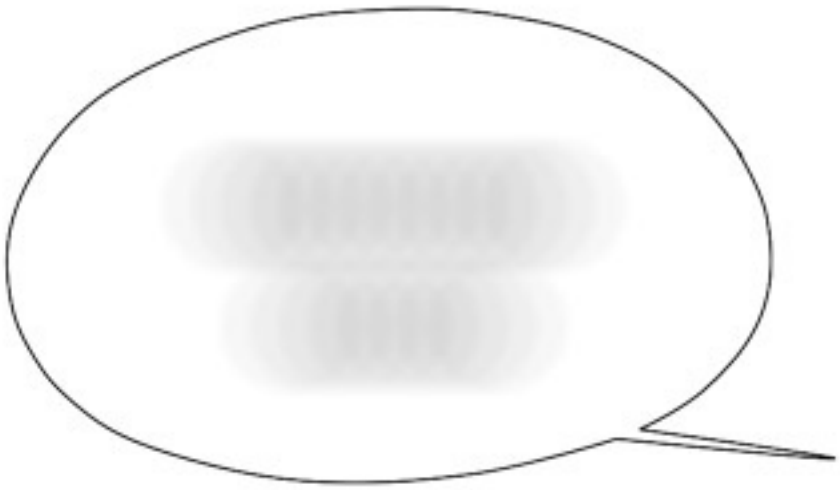

AKU...

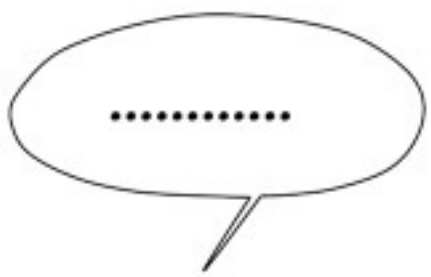

KEMBALI SEPERTI AWAL...? RASA SAKITNYA JUGA HILANG...

KAMU...

KENAPA KAMU MENYEBUT DIRIMU SENDIRI HANTU...?

.....!!
HEHE-
BERCANDA TAU~!

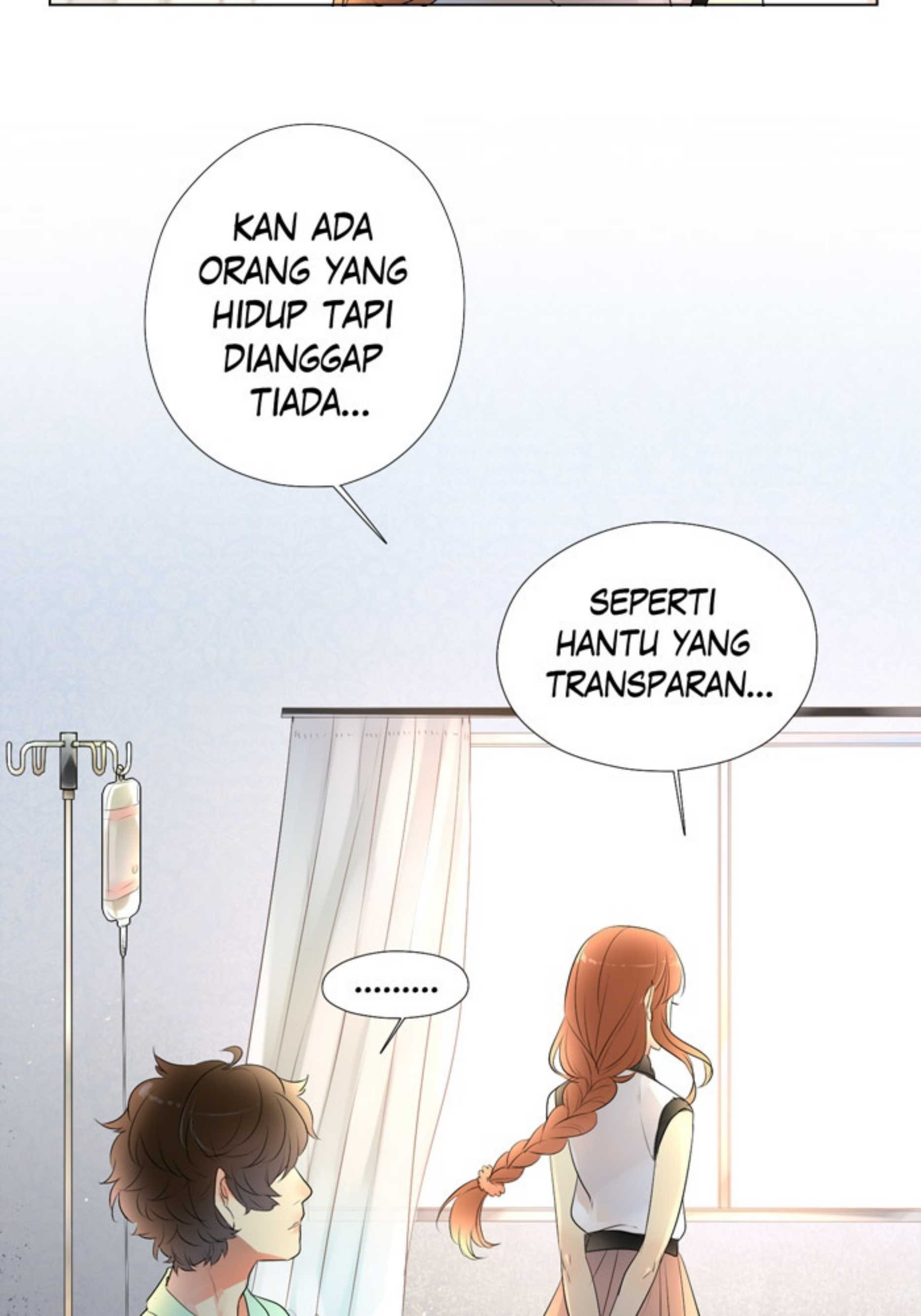
KAN ADA ORANG YANG HIDUP TAPI DIANGGAP TIADA...
SEPERTI HANTU YANG TRANSPARAN...
.....

KAMU SENDIRI, KENAPA KAMU NANGIS...?

KAMU MIMPI BURUK...? WAJAHMU PUCAT BANGET TADI...

KAMU SAKIT

APA...?

.....

AKU...

AAH-
KALO GAK
MAU KASIH
TAU GAK

TAU GAK APA-APA...!

.....

APAPUN YANG KAMU DERITA...

SEBERAPA BERATPUN HIDUPMU...

KAMU HARUS TETAP KUAT!
HARUS TETAP SEMANGAT MENJALANI HIDUP, TOH HIDUP KITA CUMAN SEKALI BUKAN?

UGH-
SHI

SRIII-
-ING-

NAMAKU...

RAILO SOLITA ALVIANO...

NAMAMU...?

LAILA KALYANNA...!

INI...
WAKTU KAMI
BERTEMU YANG
KEDUA KALINYA...

.....

E-EH-
BENTAR
BENTAR!

AWAL KITA
KETEMU ITU...
NG- EE...
TIGA...
TIGA BULAN YANG
LALU KAN!!?

K-KAMU DIRAWAT SAMPAI TIGA BULAN...!?

S- SEBENARNYA KAMU SAKIT APA!? KOK, BISA LAMA BANGET GINI!?

.....

.....

AA- A-
SALAH!!

GAWAT!!

K-KAMU
YANG SEHAT
YA!

CEPET
SEMBUH
YA!

HARUS
OPTIMIS!

.....

A- AYO
SEMANGAT!

...MM...

"YANG SEHAT"

"CEPET SEMBUH"

"HARUS OPTIMIS"

"SEMANGAT..."

GAMPANG BANGET NGOMONGNYA MBAK...

KATA-KATA MANIS ITU MURAH YA...

KENYATAANNYA HIDUP NGGAK SEMUDAH ITU, MENJALANINYA NGGAK SE-SIMPLE ITU...

SEPERTI YANG KAMU BILANG...

PADAHAL SUDAH TIGA BULAN BERLALU, TAPI KEADAANKU GAK ADA PERUBAHAN...
AKU MUAK... TINGGAL DI RUMAH SAKIT SELAMA INI...
AH...

AKU BENCI TUBUH LEMAH INI...!

.....

KAMU BILANG KAMU LEMAH, TAPI KAMU BERTAHAN SELAMA TIGA BULAN INI BUKAN...?

KALAU BEGITU, KAMU GAK LEMAH DONG...?

KAMU KUAT.

.....

GAK APA-APA!
AKU AKAN MENDUKUNG-
MU! KAMU PASTI
SEMBUH!

KAMU...!! KENAPA BISA NGOMONG KATA-KATA MEMALUKAN GITU DENGAN SANTAI SIH!?

EH!? M-MEMALUKAN GIMANA!?JAHAT BANGET! AKU LAGI NYEMANGATIN KAMU TAU!

YHA-ITU!!! MALU TAU! ENTENG BANGET NGOMONGNYA!

E-EEH!?

PADAHAL KAMU GAK TAU APA-APA TENTANGKU, TAPI DENGAN GAMPANGNYA KAMU NGOMONG BEGITU!

K-KALO GITU KASIH TAU DONG! DASAR! UDAH BAIK-BAIK DI SEMANGATIN JUGA!

KALO GITU-

AKAN

KUCERITAKAN PADAMU...

TENTANG TUBUHKU INI...

SRAK-

.....

TUBUHKU INI...

BEGOOOK!!

GBLK!!!!

AH-SH*T...

BENERAN KUCERITAIN SEMUAA!!!

MIKIR APA DULU AKU DASAR BEGOOOOKKK!!!

RAHASIA YANG KUSIMPAN SELAMA INI DARI REIHAN DAN ORANG-ORANG SEKITAR TUMPAH BEGITU AJA PADA CEWEK 'RANDOM' YANG BARU DUA KALI KUTEMUI!!!

DEAR GOD WHY AM I LIKE THIS!!!?

AKU INGAT DULU AKU BENAR-BENAR PUTUS ASA...
TERBUTAKAN OLEH RASA MUAK DIKEKANG OMA BEGITU LAMA DI RUMAH SAKIT... LALU TIBA-TIBA LAILA DATANG DAN MENGUBAH 'FASE' ITU...
HAH...
TENTU SAJA TANPA PIKIR PANJANG...

AKU...

LULUH...

BEGO!

SETELAH ITU,
KURANG LEBIH

AKU INGAT BAGAIMANA
REAKSI LAILA...

NGGAK BICARA SATU
KATAPUN, CUMA DIAM
DAN MENANGIS...

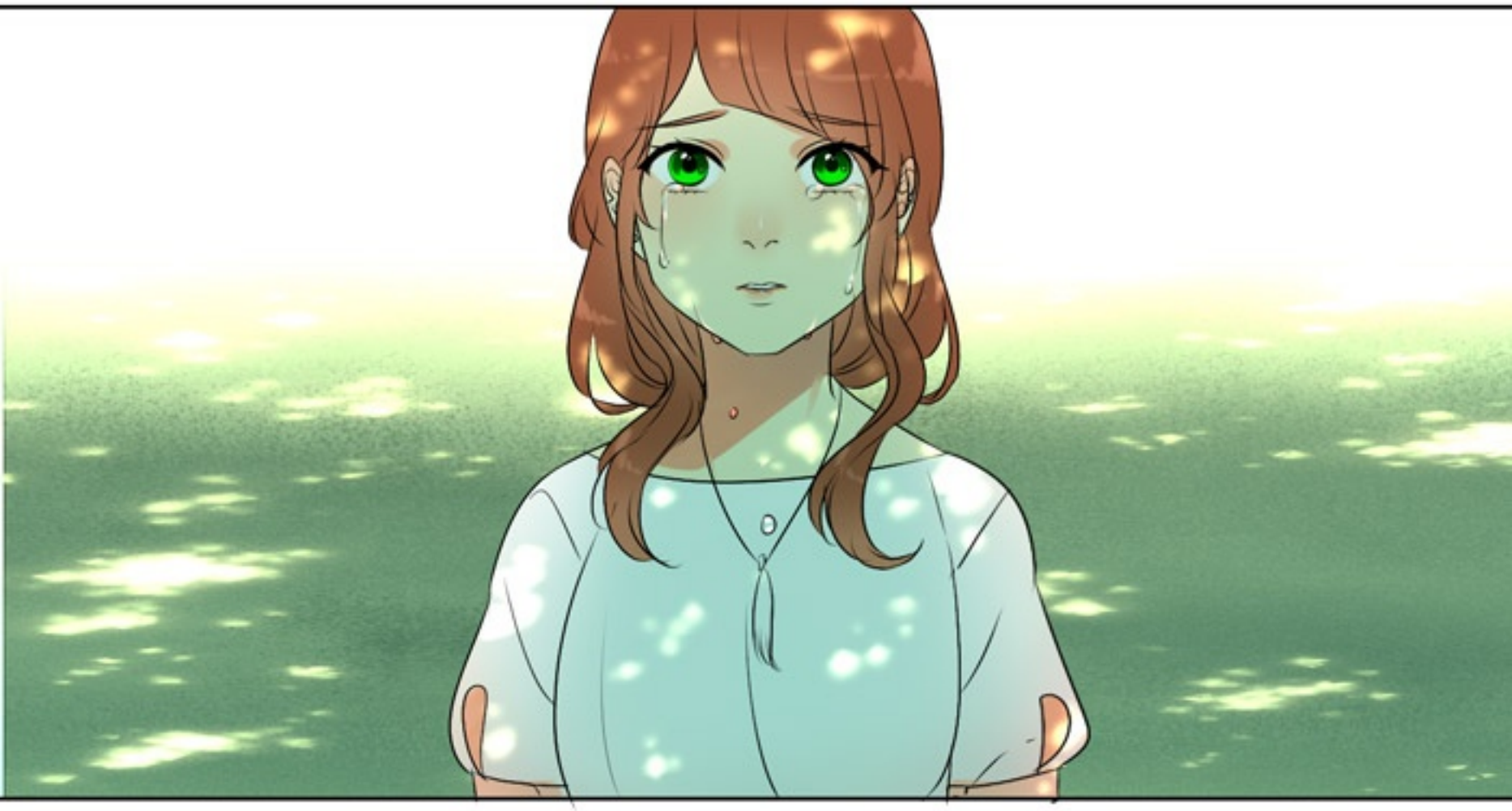

TAPI SETELAH
ITU IA LANGSUNG
MENGHAPUSNYA...

LALU...

MEMBERIKANKU
SEBUAH SENYUMAN...

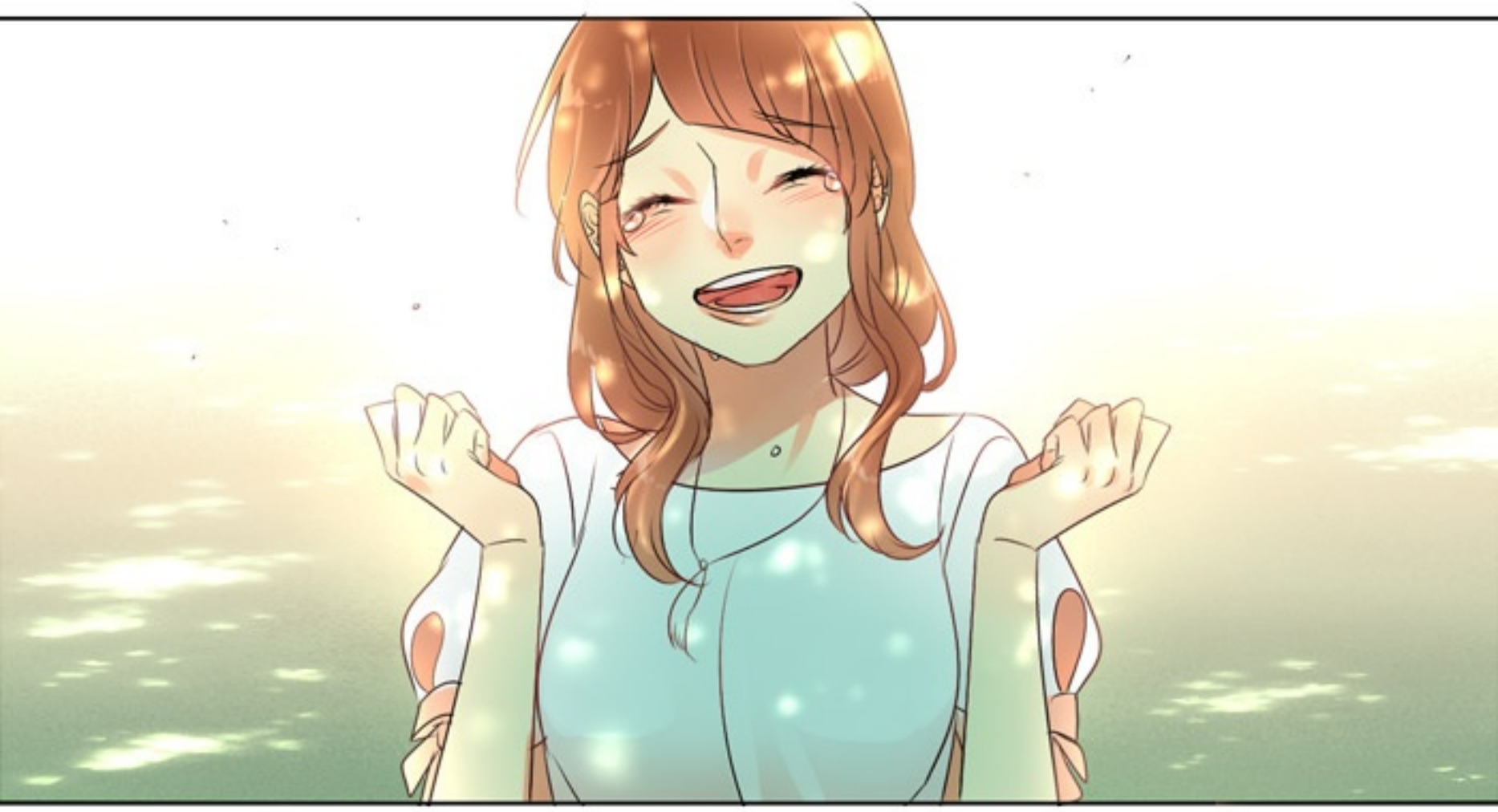

SENYUMAN YANG
BEGITU MENYILAUKAN...

HINGGA MAMPU
MENGUSIR SEMUA
KEGELAPAN YANG
ADA DALAM DIRIKU...

DAN
MEMBANGUNKANKU
DARI MIMPI BURUKKU
YANG BEGITU
MENYIKSA INI...

SAMPAI AKHIRNYA
NANTI AKU SADAR...

BAGAIMANA
KEHADIRAN
LAILA MENGUBAH
HIDUPKU UNTUK
SELAMANYA...

TO BE CONTINUED...

kikuatama

assistant: gitudoang